

Attert le 27 août 2021



Chers parents,

C'est avec enthousiasme que les enseignants et moi-même entamons cette nouvelle année scolaire. Nous poursuivrons cette année encore la mise en œuvre de notre projet d'établissement : place à la lecture et aux livres, projet potager, utilisation des tableaux interactifs, développement des outils numériques, mise en place des classes semi-flexibles.

Notre école a été lauréate du projet « Ecole numérique 2020 » et nous continuerons à utiliser tablettes et chromebooks. Une façon de plus pour les enseignants d'aider **chaque** élève à évoluer et à réussir au mieux ses apprentissages via la différenciation.

En vous remerciant pour la confiance que vous accordez à notre équipe éducative, je vous prie de bien vouloir prendre connaissance des informations suivantes pour une organisation optimale de cette année scolaire.

Cette lettre de rentrée est également complétée par un document reprenant les modalités sanitaires spécifiques mises en place pour la crise sanitaires du Covid 19.

Cordialement  
Pour l'équipe éducative,

Véronique COLLIN  
Directrice

#### Ø HORAIRE

Il reste identique à celui de l'année dernière.

#### **Rappel :**

#### **Lundi – Mardi - Jeudi -Vendredi :**

**Début des cours : 8h30   Sortie des classes : 12h20   Reprise des cours : 13h40   Fin des cours : 15h35**

**Mercredi :   début des cours : 8h30   Sortie des classes : 11h30**

Par respect pour le groupe, **il est important que les enfants soient ponctuels.**

#### Ø SECURISATION DE L'ECOLE .

**Nous démarrons cette année en code vert suite aux mesures COVID 19.**

**Merci de consulter le document spécifique concernant ces mesures. Les parents de primaire laissent les enfants entrer seuls dans la cour ; pour les maternelles, un seul parent est autorisé à accompagner son enfant en classe. Merci de ne pas rester dans les couloirs et de ne pas former de regroupements. Le port du masque est obligatoire dans l'enceinte de l'école. Les regroupements sont à limiter lors de l'entrée et de la sortie des bâtiments.**

Comme l'an passé, l'accès à l'école fonctionne avec une sécurisation de la porte d'entrée (côté cour). Cette porte sera désormais fermée **automatiquement**. Merci donc de bien vouloir **respecter au maximum les horaires habituels des cours (8h45** au plus tard en maternelle, **8h30** en primaire) pour accéder à l'intérieur de l'établissement. En cas d'arrivée tardive, il vous faudra utiliser le visiophone pour demander l'ouverture de la porte.

Concernant **l'accueil extrascolaire**, nous vous demandons d'y accéder tant le matin qu'en fin de journée **par la porte de secours de la salle de gymnastique** (sauf si les enfants sont dans la cour de récréation bien entendu). Cette entrée est également sécurisée et il est nécessaire de sonner au visiophone pour accéder à l'accueil extrascolaire.

#### Ø ACCES AU COMPLEXE SCOLAIRE

L'accès à l'école est strictement interdit après la classe comme aux jours de congé ou de vacances. En fin de journée, aucun enfant n'est autorisé à rejoindre ceux qui sont inscrits à la garderie. Il est demandé aux enfants de ne pas être présents dans la cour **avant 8h15 le matin** (sauf la garderie) et **avant 13h25** l'après-midi (sauf ceux qui restent à midi).

Pour des raisons évidentes de sécurité, de mobilité et de respect de la propriété de chacun, l'accès à l'école pour les enfants venant en voiture doit se faire obligatoirement via le chemin piéton, et ce au départ des parkings avoisinant le Cothurne ou le bureau de Poste. Seuls les enfants venant à pied (ou à vélo) à l'école peuvent accéder au complexe scolaire via l'escalier extérieur de la rue des Potiers. Le parking « enseignants » devant l'école, ainsi que les devantures des riverains ne doivent donc pas devenir une zone de déchargement !

- ✓ **L'accès à l'école en voiture par la rue des Potiers est totalement interdit entre 7h45 et 16h30.**

#### Ø FICHES DE RENSEIGNEMENTS

Fiche habituelle de renseignements (recto + verso si nécessaire). Merci de remettre ces documents à chaque titulaire **pour ce vendredi 3 septembre**. Pour faciliter le traitement de ces infos, **merci de bien vouloir surligner en fluo les modifications par rapport à l'année dernière**. Si vous choisissez cette option, **certains documents seront envoyés uniquement par mail afin d'éviter tout gaspillage de papier**. Toutefois, **lorsqu'un document est à compléter**, il vous sera toujours remis en version papier également pour que vous n'ayez pas à l'imprimer.

#### Ø SECURITE

- **Un adulte (parent ou personne autorisée) doit venir prendre en charge chaque enfant de maternelle auprès de sa titulaire**. Il en va de même pour les enfants de primaire qui n'ont pas l'autorisation de quitter seuls l'école. Ceux-ci doivent attendre l'adulte responsable à l'endroit qui leur sera précisé (sous le préau).

#### Ø REPAS

- Toutes les explications utiles figurent sur une feuille ci-jointe. Il y aura bien évidemment beaucoup de souplesse durant les 2 premières semaines afin que chacun ait le temps de commander ses tickets ou de payer le forfait. **Les repas commandés sans ticket en ce début d'année seront donc régularisés dès que possible**. Nous insistons particulièrement cette

année sur l'importance **de remettre les tickets repas (dûment complétés) au titulaire chaque jeudi pour la semaine suivante.**

#### Ø REUNIONS

- En ce début d'année, différentes réunions seront organisées en maternelle comme en primaire (nouveau cycle ou titulaire) afin de présenter l'organisation de l'année et répondre à toutes vos questions. Nous vous demandons de veiller au respect des règles sanitaires lors de ces réunions. Voici l'horaire de ces rencontres qui se dérouleront à chaque fois **dans les classes.**

**Maternelles :** **lundi 20 septembre 19h30: madame Bénédicte ; lundi 20 septembre 19h00 madame Christine ; mardi 21 septembre 19h00 madame Nancy**

#### **Primaires :**

**P1 : jeudi 23 septembre 20h00 chez madame Laurence**

**P3 : mercredi 15 septembre 19h30 chez madame Chloé**

**P5 : mardi 21 septembre 19h30 chez monsieur François-Xavier**

#### Ø ACCUEIL EXTRASCOLAIRE

- Le service « Les enfants d'abord » est **organisé par la commune d'Attert.** Les élèves y sont donc pris en charge chaque jour de : 7h15 à 8h15 et de 15h45 à **18h30.** Le mercredi de 11h30 à **17h30.**

Tous les renseignements peuvent être obtenus auprès de l'équipe des accueillantes, ou auprès de Mme Thieltgen au 063 / 24 27 85

#### Ø DEPLACEMENT EN BUS TEC

- Un responsable des TEC nous demande de rappeler la nécessité de **prévoir qu'un adulte (parent ou autre) soit présent pour récupérer les jeunes enfants au bus fin de journée.**

#### Ø ESTIMATION DES FRAIS et DECOMPTES PERIODIQUES

Comme nous l'impose l'article 100 du Décret Missions, une estimation du montant des frais réclamés durant l'année vous est fournie à titre d'information. Il s'agit donc bien d'un tableau **d'informations prévisionnelles** et il est tout à fait possible que les montants indiqués soient légèrement adaptés, ou que l'un ou l'autre frais supplémentaire vous soit réclamé en fonction des activités ou projets de l'école.

D'autre part, nous vous ferons parvenir durant l'année **des factures** reprenant les frais dûs. Il est à noter que l'obligation de remettre un décompte périodique ne concerne pas le temps extra-scolaire (voir feuille annexe frais scolaires).

Estimation des frais pour l'année scolaire 2021-2022		
Obligatoire	Services aux parents/ facultatifs	Estimation
Activités culturelles ou sportives		20€
Classes de mer primaire (P1)		+/- 260 €
Journée d'excursion (maternelle)		20 €
	Photos	+/- 13€
	Abonnements livres	Entre 35 et 50 euros

Nous ne pouvons plus accepter d'argent liquide qui transiterait par les élèves. Nous vous demandons donc d'utiliser le compte **BE 28 -0682 4559 3620** en mentionnant le nom de l'enfant – sa classe – le nom de l'activité, pour tout versement. ATTENTION : ce n'est pas le même compte que celui des repas !

## A l'école maternelle ...

### Ø COMPOSITION des CLASSES

1) **Accueil + M1** : Mme Nancy et Mme Alexandra (puéricultrice)

2) **M2+M3** : Madame Bénédicte

3) **M2+M3** : Madame Christine

Psychomotricité : Mme Cathy Goosse et madame Clémentine Buchet (M0 et M1)

### Ø QUELQUES CONSIGNES IMPORTANTES

- N'oubliez-pas d'écrire lisiblement **le prénom de votre enfant sur tous ses effets** (sans oublier écharpe – bonnet - casquette - boîte à tartines ...)
- Lors de la sortie des classes à 12h20 (11h30 le mercredi) et/ou 15h35, **un adulte** (parent ou personne autorisée) doit venir prendre en charge chaque enfant de maternelle auprès de sa titulaire.
- Merci de veiller à ce que **les jouets de la maison restent à la maison !**
- La période de « jeux libres » de 8h30 à 9h est un moment important pour passer en douceur de la maison à l'école. **A 9h comme à 13h40**, le train des activités démarre ... merci de veiller à ce que chaque enfant soit présent en classe **au plus tard à 8h45 !**
- Pour éviter tout gaspillage et protéger notre environnement, **nous vous demandons de ne plus apporter de berlingots ou de canettes à l'école, mais bien une gourde (bien hermétique) avec le contenu souhaité (de l'eau idéalement!).**
- La collation est nécessaire **uniquement pour la matinée** et doit être adaptée à l'appétit de votre enfant. L'enfant pourra bien entendu boire dans sa gourde l'après-midi également. Une petite collation pour le goûter peut toutefois être prévue pour les

enfants qui restent à l'accueil extrascolaire après l'école. Nous insistons également sur l'apport de collations saines telles que fruits (épluchés par vos soins), légumes, laitages, biscuits secs ...

- Si votre enfant n'est pas parfaitement propre, il est important que les efforts fournis à l'école soient complémentaires aux démarches mises en place à la maison. N'hésitez donc pas à rencontrer l'enseignante ou la puéricultrice à ce sujet.
- En cas de maladie contagieuse (gastro-entérite, grippe, varicelle, symptômes Covid ...) ou de poux, vous comprendrez qu'il est indispensable de garder votre enfant à la maison pour éviter toute épidémie au sein de l'école. **Une prescription médicale est indispensable** pour que l'enseignant puisse éventuellement administrer une médication à l'école.

**Nous vous demandons de rester vigilants en ces temps de COVID 19.**

- La fréquentation régulière de l'école maternelle également est importante.

**L'obligation scolaire débute maintenant à l'âge de 5 ans, elle concerne donc tous les enfants nés en 2016.**

#### Ø L'EQUIPEMENT du PARFAIT PETIT ECOLIER !

- ✓ **Pour les enfants qui font encore la sieste (M0-M1) :** un oreiller avec taie et une couverture, doudou si nécessaire
- ✓ **Pour les enfants qui portent encore des langes:** un paquet de réserve avec velcros
- ✓ 2 tenues vestimentaires complètes de rechange en cas de petits accidents (M0-M1) : paires de chaussettes, sous-vêtements, pantalons, t-shirts, pulls
- ✓ 1 paquet de lingettes (M0-M1)
- ✓ 2 boîtes de mouchoirs en papier
- ✓ 1 paire de pantoufles de gymnastique
- ✓ 1 tablier à longues manches (pour les activités artistiques)
- ✓ 1 boîte pour la collation et une gourde pour la boisson

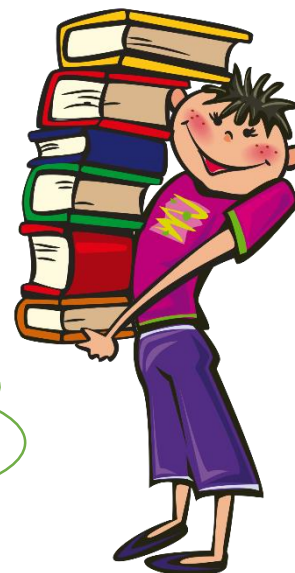

Merci de noter le prénom de votre enfant sur **chacun**  
de ses effets personnels.

## A l'école primaire ...

### Ø COMPOSITION des CLASSES

**P1**: Mme Laurence Boelen et madame Maud Mathieu ( 6 périodes)

**P2**: Mme Sylvie Corman

**P3**: Mme Chloé Meire et madame Noor Pierre ( 6 périodes )

**P4**: Mme Corine Bartholemy et madame Noor Pierre ( 6 périodes)

**P5**: Mr François-Xavier Dewalque

**P6**: Mme Isabelle Pajot

**Mesdames Noor Pierre, Maud Mathieu , Coralie Courtois et Julie Laviolette assureront également des cours lors de dédoublement de classes ou remédiation.**

- Les cours d'allemand : M. Anthony Lawal (P1 à P4) et Mme Murielle Honoré ( P5 et P6)
- Les cours de gymnastique : Mme Delphine Bilocq
- Les cours de religion catholique : Mme Maryline Asselborn
- Les cours de morale : Mme Sophie Fautré
- Les cours de citoyenneté : Madame Audrey Blanjean , madame Allison Thijsens, madame Raphaëlle Mertz.

**Ø JOURNAL DE CLASSE** : il est un lien entre les parents et l'école, merci de le lire et **le signer chaque jour.**

### Ø ABSENCES

En primaire, **toutes les absences sont à justifier par écrit au plus vite** en utilisant obligatoirement le document ci-joint (à remettre **au titulaire**). Un emplacement y est réservé afin de coller le certificat médical ou l'attestation. Les seuls motifs légaux sont la maladie, les difficultés occasionnelles de déplacement ou un décès dans la famille. Merci de prévenir également par téléphone avant 9h00.

Le justificatif est également téléchargeable sur le site de l'école.

### Ø EDUCATION PHYSIQUE

Les enfants des classes primaires doivent être en possession d'une **tenue adéquate** : short, tee-shirt ou jogging et chaussures de sport, le tout contenu dans un sac en toile. Chaque enfant rapportera son sac à la maison après le dernier cours de la semaine pour que les vêtements soient lessivés. En cas de beau temps, les cours se donnent en extérieur , merci de prévoir une tenue adéquate.

### Ø EVALUATIONS

Un bulletin reprenant un bilan des apprentissages sera remis aux élèves de primaire **le jeudi 25/11, le jeudi 24/02 et le jeudi 30/06**. Une rencontre parents-enseignants (primaire) sera proposée début décembre et fin juin. L'ensemble de l'équipe éducative reste bien entendu à votre écoute tout au long de l'année et n'hésitera pas à proposer une ou plusieurs réunions

complémentaires si nécessaire, et ce pour suivre au mieux l'évolution de certains enfants. Une épreuve externe sera à nouveau proposée à tous les élèves de 2ème, 4ème et 6ème (CEB) à la fin du mois de juin.

### Ø **VIGILANCE nouvelles technologies de communication & réseaux sociaux**

Depuis quelques années, nous observons chez les aînés de nos élèves un nombre croissant de problèmes relationnels qui naissent et se développent bien au-delà des murs de l'établissement. Les nouvelles technologies (Instagram, Facebook, Messenger ou autres réseaux sociaux) **sont ici particulièrement en cause** ! Il va de soi que tous les problèmes initiés ou attisés sur le net ressurgissent bien entendu le lendemain à l'école. Ils sont souvent très déstabilisants pour les élèves impliqués et perturbent inévitablement le bon déroulement des apprentissages. Nous nous permettons donc de vous **inciter à beaucoup de vigilance (voire de surveillance) à la maison quant à l'utilisation des réseaux sociaux et technologies de communication par vos enfants**. Nous allons de notre côté continuer à mettre en avant la prévention, le dialogue, les valeurs fondamentales et le respect de l'autre à l'école, notamment pas la mise en place de zones dans la cour et de cercles de parole dans chacune des classes.

- ***Photos de première primaire*** : ce mardi 1<sup>er</sup> septembre, un correspondant de « L'avenir » viendra dans nos écoles réaliser la traditionnelle photo pour l'album à paraître le ..... septembre.

Si vous ne souhaitez pas que votre enfant figure sur la photo, merci de me le **signaler par écrit** (mail).

### Ø **CLASSES de mer pour les élèves de primaire**

Cette année les élèves de primaire se rendront pour 4 jours, **du 19 au 22 avril 2022** en classes de mer au centre « Flipper » à La Panne ☺

Nous vous tiendrons au courant par la suite de tous les détails pratiques en fonction de l'évolution des mesures sanitaires, qui, nous l'espérons, nous permettront de réaliser cette année ce voyage tant attendu !

La somme perçue l'an dernier (et celle d'avant !) couvre cette semaine pour les élèves de P2 à P6. Nous demanderons aux parents des élèves de P1 (ainsi qu'aux nouveaux élèves) la somme correspondante (infos lors des réunions de rentrée).

Nous n'avons pas pu choisir d'autre date pour le report de ce voyage pour la seconde fois, il y aura donc un léger remboursement pour le jour en moins que prévu.

